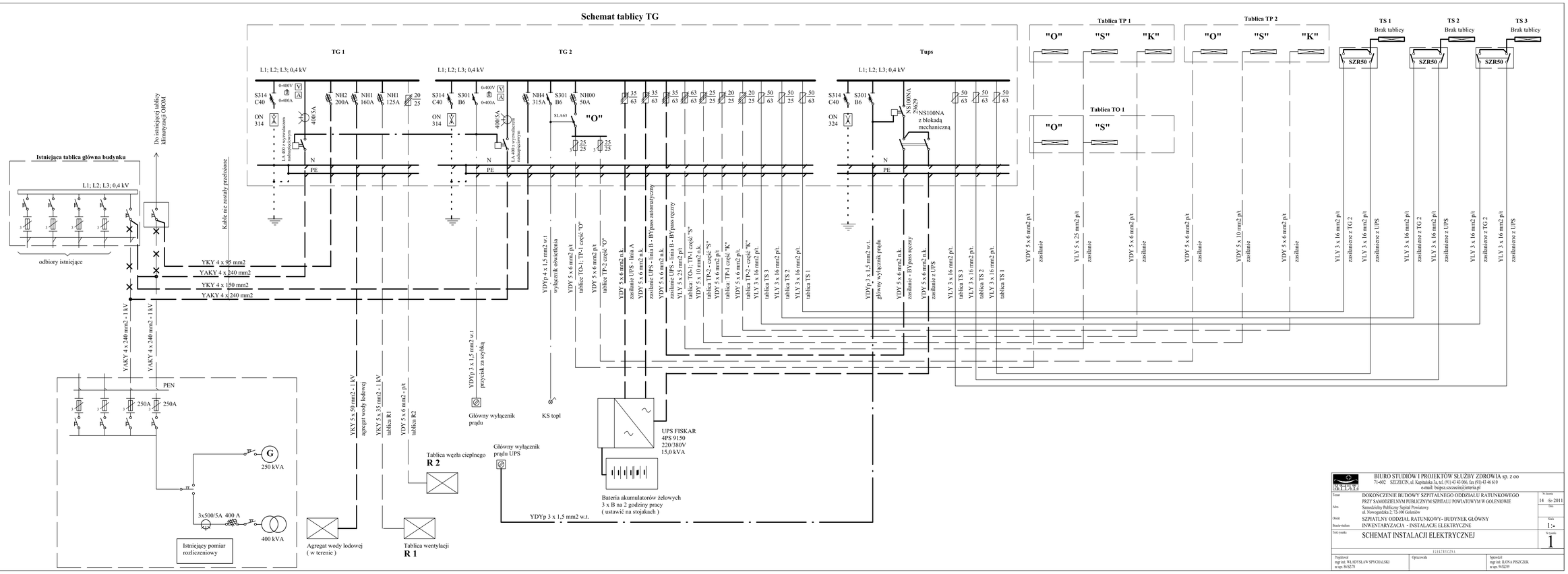

BIURO STUDIÓW I PROJEKTÓW SŁUŻBY ZDROWIA sp. z oo
71-602 SZCZECIN, ul. Kapitańska 3a, tel. (91) 43 43 066, fax (91) 43 46 610
e-mail: bispsz.szczecin@interia.pl

Temat	DOKOŃCZENIE BUDOWY SZPITALNEGO ODDZIAŁU RATUNKOWEGO PRZY SAMODZIELNYM PUBLICZNYM SZPITALU POWIATOWYM W GOLENIOWIE	Nr zlecenia 14 -Sz- 2011
Adres	Samodzielny Publiczny Szpital Powiatowy ul. Nowogardzka 2, 72-100 Goleniów	Data
Obiekt	SZPITALNY ODDZIAŁ RATUNKOWY- BUDYNEK GŁÓWNY	Skala 1:-
Branża-studium	INWENTARYZACJA - INSTALACJE ELEKTRYCZNE	
Treść rysunku	SCHEMAT INSTALACJI ELEKTRYCZNEJ	Nr rysunku 1

ELEKTRYCZNA

Projektował	Opracowała	Sprawdził
mgr inż. WŁADYSŁAW SPYCHALSKI nr upr. 86/SZ/78		mgr inż. ILONA PISZCZEK nr upr. 84/SZ/89